黑執事

クロシツジ

枢やな

トガマサキ

图源：午神小叮当
翻译：紫色风铃
嵌字：疯了一阵子

一直都喜欢着你？

第144话：那个执事、帝王

コミックス単行本1～27&画集(かしゅう)1～2大(だい)ヒット発売(はつばいちゅう)中!!

凡多姆海伍伯爵……不

凡多姆海伍先生

落入陷阱的谢尔。

能请你作为丝菲尔音乐厅连续杀人案件的重要参考人

和我们去警署走一趟吗

……
ぐっ
知道了

一同行动的你也一起去
明白了

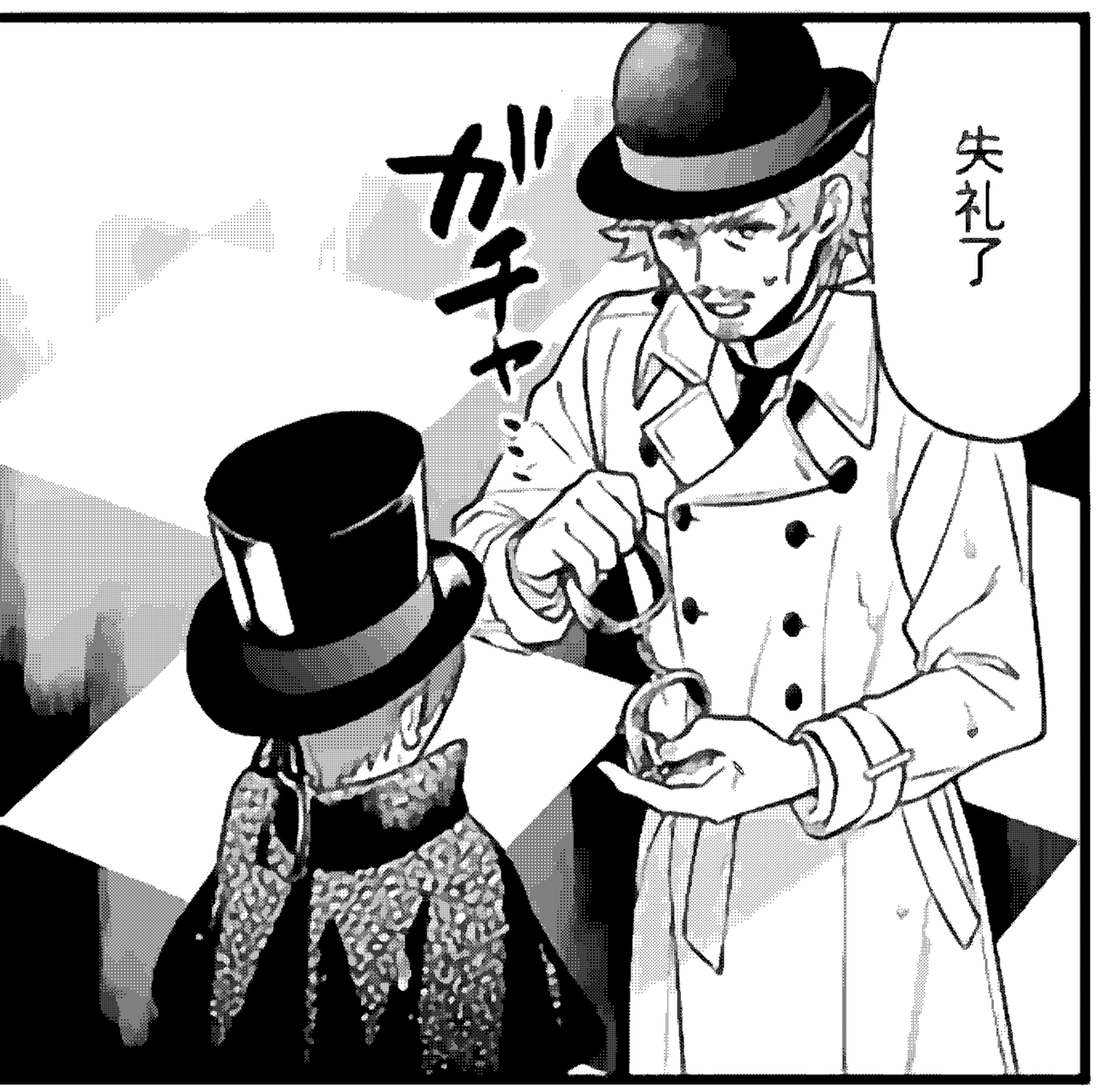
失礼了
ガチャ

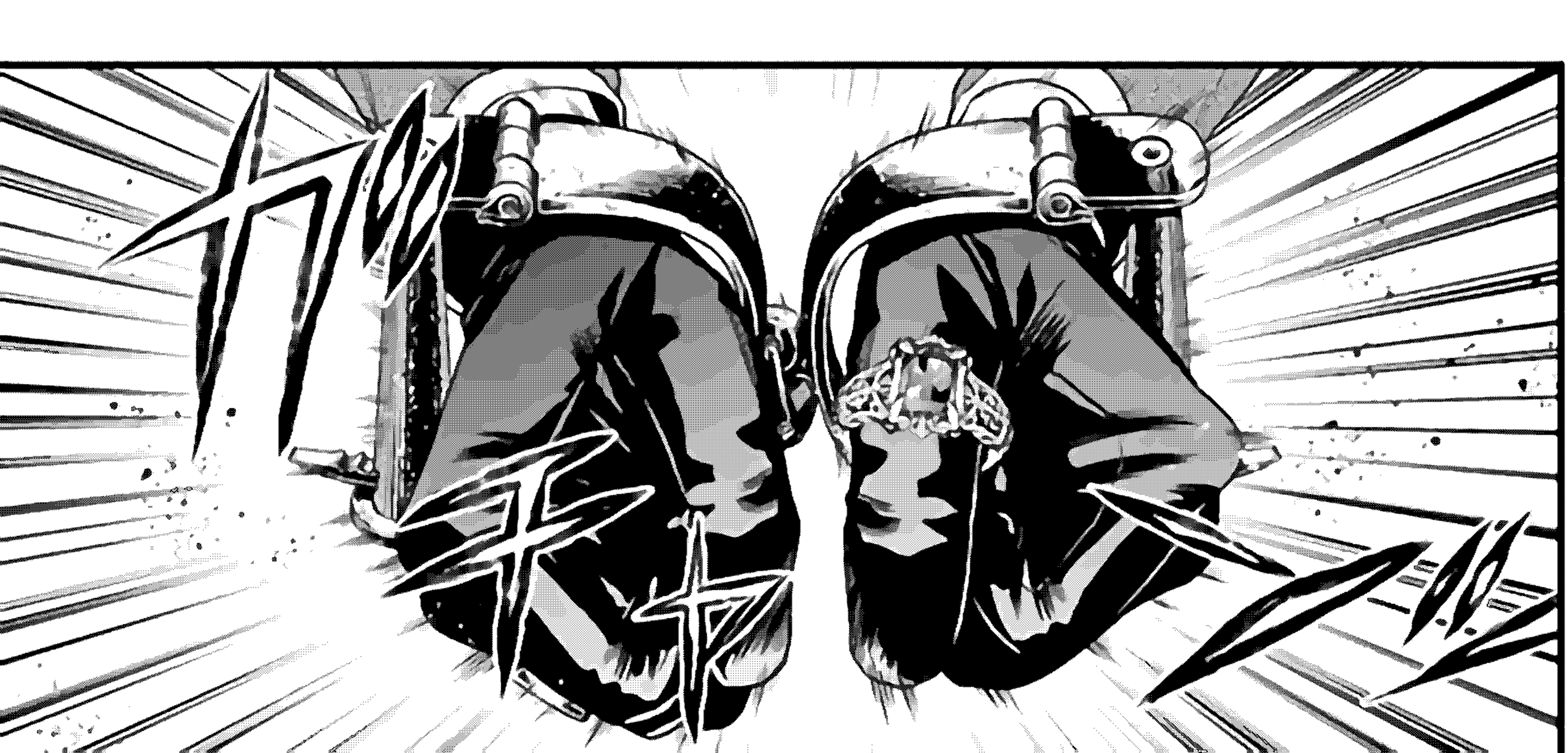
カチャ

事情去警署详谈吧

怎么这样请等一下！

少爷是不会做出那种事的！

有什么地方搞错了！

等一下！
这种时候你们说什么呢！
艾米丽是这么说的
……
ガチャ…
如你们所见没法立刻给你们呢
新·雙魚座
请你们以后再来取
ぐいっ
给我快点走！
痛痛痛……怎么就我一个人区别对待呢？

少爷……

说起来你们到底是——

咦!?

那个红发和白衣男子去哪里了!?

ババぜんっ

刚才明明表现得那么夸张!?

不知不觉间逃跑了!?

应该还没有逃远!

快追!

谢尔

首先能不能请你说明一下发生了什么

当然

田中带大家去接待室

重新准备好茶

遵命

还有伊莉莎白
你快点回家
你知道我们有多担心你吗……！

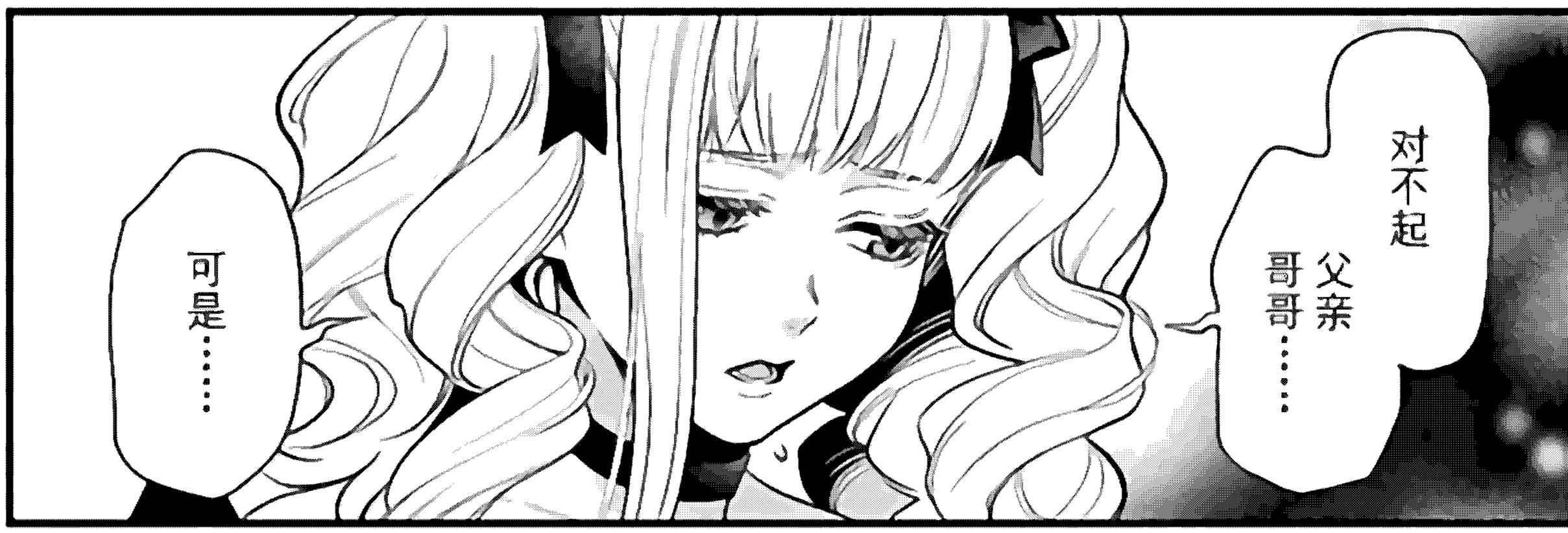
对不起父亲哥哥……
可是……

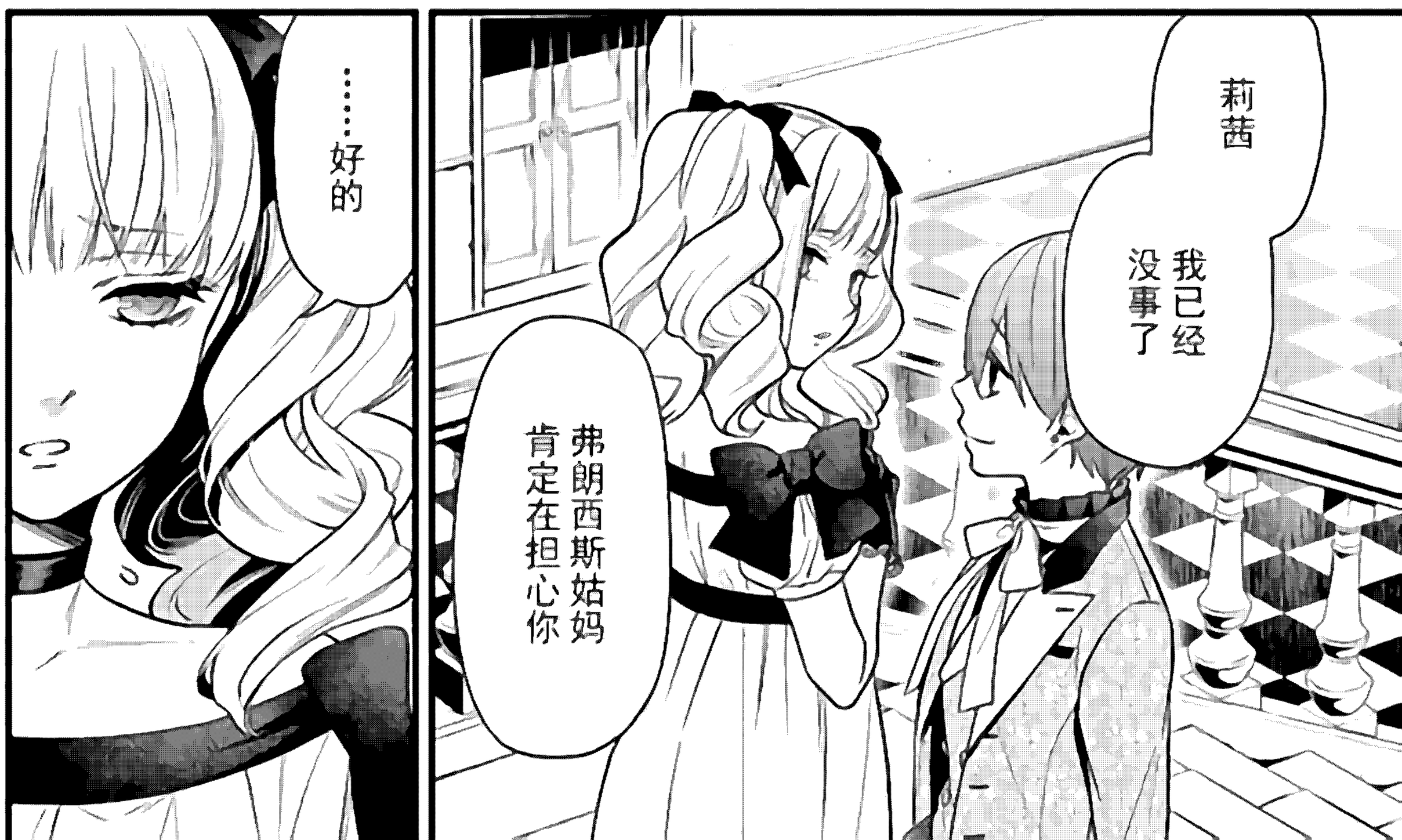
莉茜
我已经没事了
弗朗西斯姑妈肯定在担心你
……好的

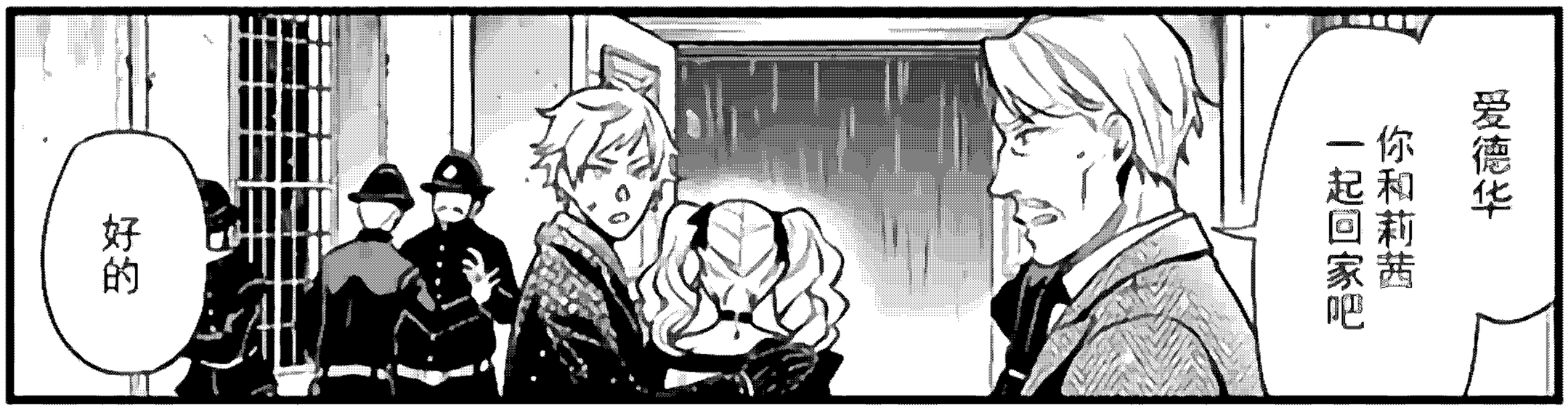
爱德华
你和莉茜一起回家吧
好的

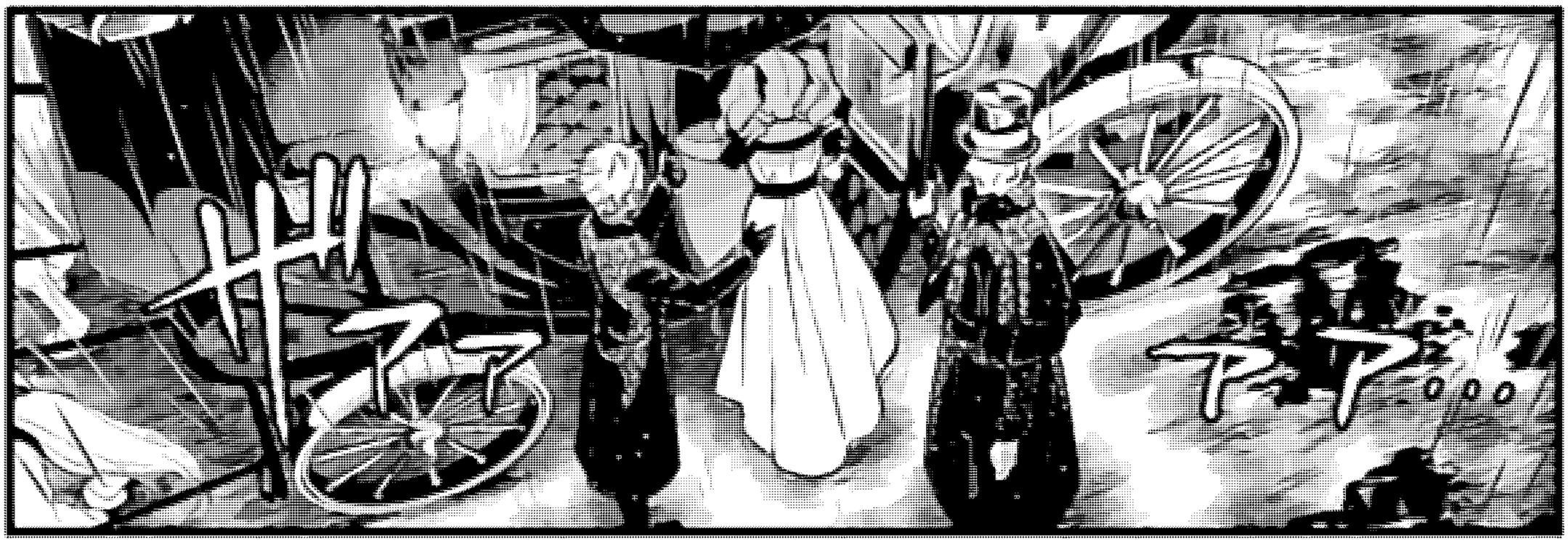

ガラ
ガラ
ガラ…

总之你
平安无事
真是太好了

你真的没受伤吧？

是的……

……

我说啊 莉茜

谢尔他还活着
这件事

你为什么
没有对我说呢？

……

莉茜？

我不知道
我该怎么做啊

因为我没有察觉到啊

ぎゃっ…

我对于谢尔不是谢尔这件事

完全都没有察觉到啊

咦？

说着总有一天要嫁给他

说着自己最喜欢他这些话

却连他是不是本人都没弄明白

我
如果真正的谢尔没有回来的话
一定会什么都察觉不到
最后和装作谢尔的他结婚
就算变成老奶奶也一定会毫无察觉的

为什么我没分辨出来呢？

明明我应该非常喜欢谢尔的

不对

说不定我觉得有一些奇怪

可是

水が入ってじせただけだ早く上がれ！

ゴボッ

シェル!?

さあ急い！

ゴボゴボッ

……

シェル！のお花畑とかかしくない？

えっ？

我认定了回来的这个人不可能不是谢尔

我啊

在真正的谢尔回来的时候

在「高兴」之前

先想到的是「怎么办」

因为我该怎样面对他？

我连喜欢的人和他的弟弟都没有分辨出来啊

我在心中责备着装作谢尔的他

好过分！为什么要骗我！

因为脸很像未婚妻没有分辨出他是别人

他内心一定在嘲笑我是个蠢女人吧！

骗子!!

……可是

我发现了更过分的人是我自己

……？

如果三年前回来的
不是「谢尔」
我能够
那么高兴吗？

为什么活下来的不是谢尔啊？

我

不想知道自己其实是这么一个残酷的女孩！

我也隐约知道谢尔他们在做些不好的事情

可是 可是谢尔如果再次死掉的话

我……

新·雙魚座

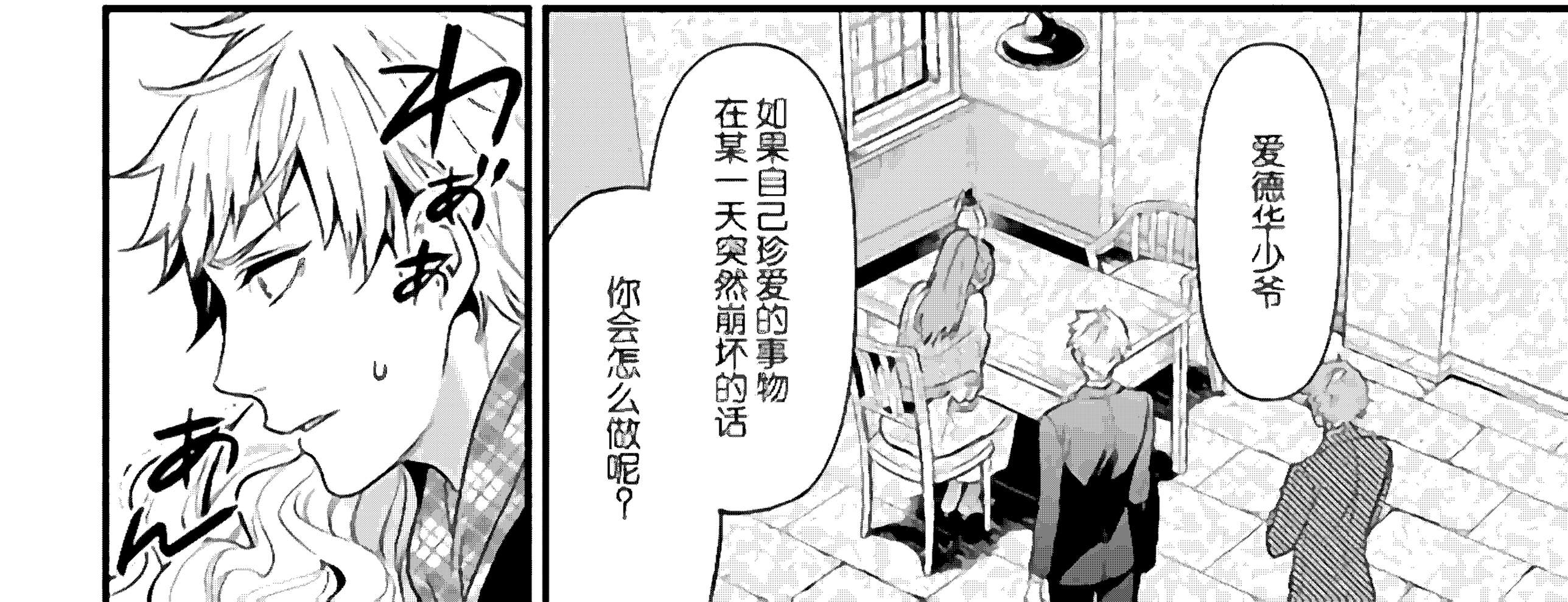

ぎゅっ…
……唔
神啊
为什么你会给与如此残酷的考验……
从小时候起我就一直喜欢谢尔
相信着这份恋情是真的
可是

这份恋情才是不真实的